



АДМИНИСТРАЦИЯ ГОРОДА ВЛАДИМИРА

ПОСТАНОВЛЕНИЕ

29.08.2023

№ *3762*

Описание границ публичного сервитута
 Местоположение границ публичного сервитута: *Российская Федерация, Владимирская область, Владимирский округ*
 1. Система координат *МСК-33, зона 1*
 Площадь ограничения *357 кв.м*

Обозначение характерных точек границ	Координаты, м		Средняя квадратическая погрешность положения характерной точки (МГ), м	6
	X	Y		
1	193 174,83	221 920,63	0,10	4
2	193 192,77	221 914,69	0,10	
3	193 199,00	221 932,78	0,10	
4	193 180,92	221 938,27	0,10	
1	193 174,83	221 920,63	0,10	5

Сведения о характерных точках границ объекта

Метод определения
координат
характерной
точки

Аналитический метод

Описание
обозначения точки
на местности (при
наличии)

Кадатровый инженер

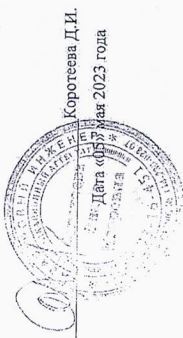

Коротеева Д.И.

29.08.2023

29.08.2023

В соответствии со ст.23, главой V.7 Земельного кодекса Российской Федерации, ст.3.6 Федерального закона от 25.10.2001 № 137-ФЗ «О введении в действие Земельного кодекса Российской Федерации», Федеральным законом от 13.07.2015 № 218-ФЗ «О государственной регистрации недвижимости», выпиской из Единого государственного реестра недвижимости от 14.08.2023, подтверждающей государственную регистрацию права собственности на нежилое здание (здание насосной станции расечки), регистрационная запись от 26.12.2014 № 33-33-01/117/2014-305 и ходатайством от 15.06.2023

ПОСТАНОВЛЮ:

1. Установить публичный сервитут площадью 357 кв.м на основании ходатайства публичного акционерного общества «Г Плюс» (основной государственный регистрационный номер записи о государственной регистрации юридического лица в едином государственном реестре юридических лиц - 1056315070350, ИНН 6315376946) на земельные участки:
 - 33:22:024088:13, местоположение: обл.Владимирская, г.Владимир, ул.1-я Пионерская, дом 92а, площадью 441 кв.м;
 - 33:22:024088:65, местоположение: Владимирская область, МО город Владимир (городской округ), г.Владимир, ул.1-я Пионерская, площадью 1235 кв.м,
 в целях эксплуатации объекта тепловых сетей (здание насосной станции расечки, кадастровый номер 33:22:024088:210), являющегося неотъемлемой частью тепловой сети 1-ой очереди и объектом местного значения, сроком на 49 лет.
2. Утвердить границы публичного сервитута площадью 357 кв.м, местоположение: Российская Федерация, Владимирская область, городской округ Владимир, город Владимир в соответствии со схемой границ публичного сервитута согласно приложению.
3. Публичному акционерному обществу «Г Плюс»:
 - 3.1. Обеспечить заключение с правообладателями земельных участков,

указанных в пункте 1 настоящего постановления, согласений об осуществлении публичного сервитута.

3.2. Обеспечить эксплуатацию объекта тепловых сетей в границах зоны действия публичного сервитута.

3.3. Привести земельные участки, указанные в пункте 1 настоящего постановления, обремененные публичным сервитутом, в состояние, пригодное для их использования в соответствии с видом разрешенного использования в сроки, предусмотренные действующим законодательством.

4. Управление земельными ресурсами администрации города Владимира в течение пяти рабочих дней со дня принятия настоящего постановления:

4.1. Направить копию решения об установлении публичного сервитута с приложением описания местоположения границ публичного сервитута в управление Федеральной службы государственной регистрации, кадастра и картографии по Владимирской области.

4.2. Направить ПАО «Т Плюс» копию решения об установлении публичного сервитута, сведения о лицах, являющихся правообладателями земельных участков, копии документов, подтверждающих права указанных лиц на земельные участки.

4.3. Разместить данное постановление на официальном сайте органов местного самоуправления города Владимира.

5. Контроль за исполнением постановления возложить на заместителя главы администрации города Попова В.Л.

Глава города

Д.В. Наумов



Приложение
УТВЕРЖДЕНО
постановлением администрации
города Владимира
от 19.08.2023 № 3762

СХЕМА ГРАНИЦ ПУБЛИЧНОГО СЕРВИТУТА

Общая площадь публичного сервитута: 357 кв.м
Местоположение: Российская Федерация, Владимирская область,
городской округ Владимир, город Владимир

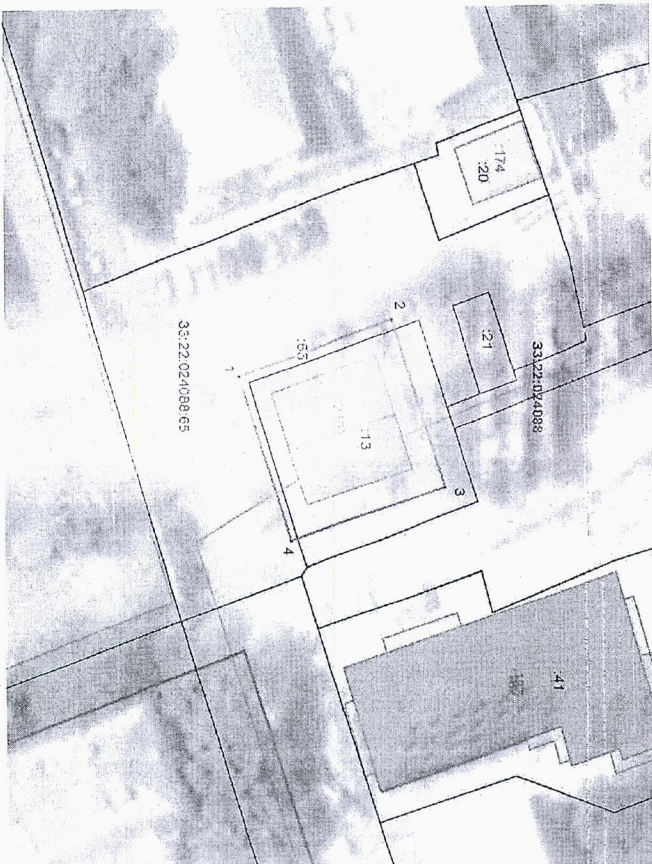

Рисунг № 1:500

Условные обозначения:

	— проектные границы публичного сервитута
16	кадастровый номер или обозначение земельного участка
	— кадастровый номер и обозначение объекта капитального строительства по сведениям ЕПРН
1	— характерная точка границы публичного сервитута
	— граница и номер кадастрового квартала

Кадастровый инженер
Короткова Д.И.
05.05.2023

